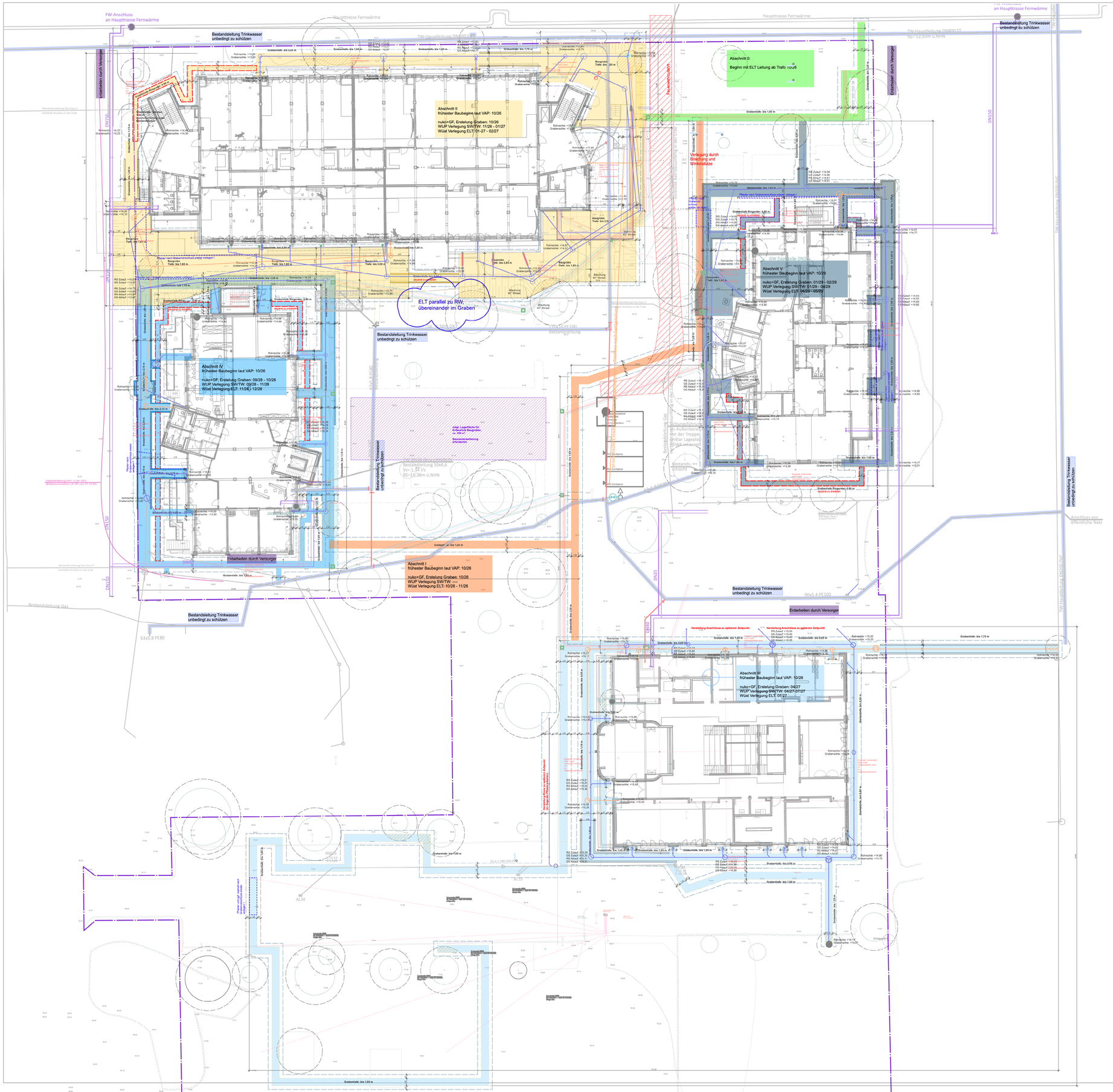

Legende Erdarbeiten für Leitungen

- Abschnitt 0 - Trafo > Haus II 10/26 - 11/26
- Abschnitt I Gräben ELT Haus I, III, IV 10/26 - 11/26
- Abschnitt II - Gräben Haus II 10/26 - 03/27
- Abschnitt III - Gräben Haus IV 04/27 bis 09/27
- Abschnitt IV Gräben Haus III 09/28 - 01/29
- Abschnitt V Gräben Haus I 01/29 - 05/29

- Graben ohne Verbau (bis 1,25 m Grabentiefe)
- Graben mit Sytemverbau im oberen Drittel (bis 1,75 m Grabentiefe)
- Graben mit Systemverbau über ges. Grabentiefe (ab 1,76 m Grabentiefe)
- Graben in Handschachtung
- Graben Sonderlösung (abgeböschte Baugrube, Böschungswinkel 45°)
- ≥ 60 cm Arbeitsraumbreite
- Graben für Ringerder werden separat erstellt
- Wurzelschutzbereich (1,50 m Pufferzone)
- Schutzbereich um Bestandsschächte (1,50 m Pufferzone)

INDEX ÄNDERUNG	DATUM	GEZ

PROJEKTNUMMER INTERN

BSC | **L5LA-XX-DA300-0011** | **0F**

Berufsschulcampus Stralsund

Neubau + Modernisierung

Grünhufe
Stadtteil Viermorgen
18437 Stralsund

BAUHERR

Landkreis Vorpommern-Rügen
Carl-Heydemann-Ring 67
18437 Stralsund

PLANUNGSTEAM

ARCHITEKT
ppp architekten + stadtplaner gmbh
Kanalstraße 52
23552 Lübeck

TRAGWERK
IBK MV GmbH
Gerhart-Hauptmann-Straße 23
18055 Rostock

TECHNISCHE AUSSTATTUNG ELT
Ingenieure Wüst GmbH
Eisenfelder Straße 5
63906 Erlenbach am Main

TECHNISCHE AUSSTATTUNG HLSK
Weber & Partner Ing. mbH
Schönhauser Allee 112
10439 Berlin

LANDSCHAFT
ARGE nuko + gruppe F GmbH
Alter Holzhafen 15
23966 Wismar

BRANDSCHUTZ
Görtzen Stolbrink & Partner mbB
Alter Markt 16
18439 Stralsund

FACHKABINETTE
gpe-projekt
Nördeltstiege 2
59872 Meschede

FACHPLANUNG

PHASE
Ausführungsplanung

PLANVERFASSER
ARGE nuko + gruppeF

PLAN
Lageplan Erdarbeiten Leitungsgräben

MAßSTAB
1:300

BEARBEITET UND GEPRÜFT
EW, EG

ERSTELLT
22.04.26

PLANNUMMER INDEX
L5LA-XX-DA300-0011 0F